Росреестр

Федеральная служба
государственной регистрации,
кадастра и картографии

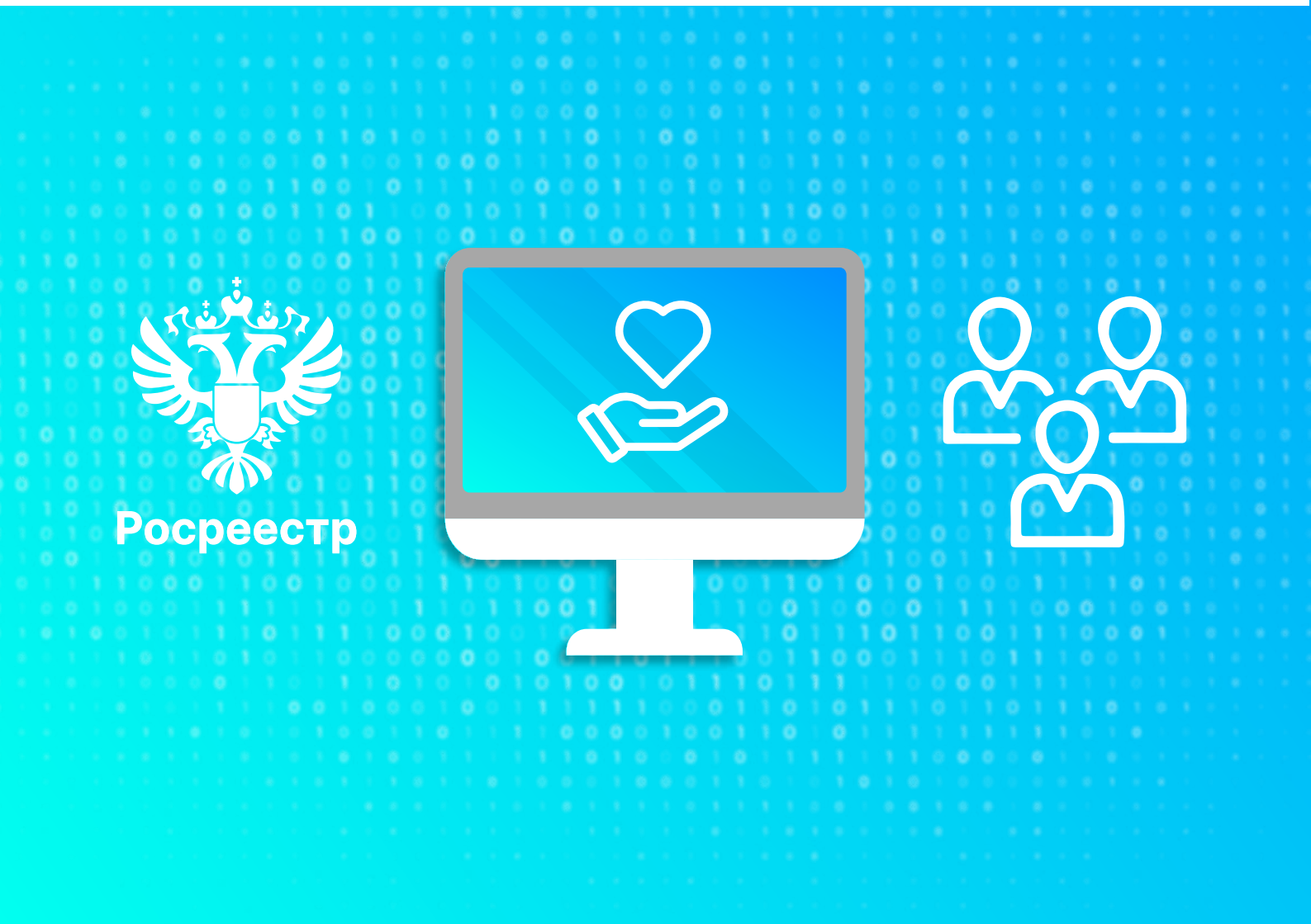

Росреестр

Федеральная служба
государственной регистрации,
кадастра и картографии

1 Участники СВО[1] имеют право заключать договор аренды земельных участков, находящихся в государственной или муниципальной собственности без проведения торгов в случае предоставления земельных участков гражданам, имеющим право на первоочередное или внеочередное приобретение земельных участков.[2]

При этом, размер арендной платы за земельный участок, определяется в размере, не превышающем земельного налога, рассчитанного в отношении такого земельного участка.[3]

2 Ветеранам боевых действий[4] предоставляется мера социальной поддержки – первоочередное право на приобретение садовых земельных участков или огородных земельных участков.

1. Физические лица, призванные на военную службу по мобилизации или заключившие контракт о прохождении военной службы либо контракт о добровольном содействии в выполнении задач, возложенных на Вооруженные Силы Российской Федерации.
2. Подпункт 14 пункта 2 статьи 39.6 Земельного кодекса Российской Федерации, в соответствии с федеральными законами и законами субъектов Российской Федерации.
3. В соответствии с подпунктом 3 пункта 5 статьи 39.7 Земельного кодекса Российской Федерации, за земельный участок, находящийся в государственной или муниципальной собственности в случае заключения договора аренды земельного участка с гражданами, имеющими в соответствии с федеральными законами, законами субъектов Российской Федерации право на первоочередное или внеочередное приобретение земельных участков.
4. Согласно подпункту 7 пункта 1 статьи 16 Федерального закона от 12 января 1995 г. № 5-ФЗ «О ветеранах», из числа лиц, указанных в подпунктах 1 - 4 пункта 1 статьи 3.

3 Военнослужащим[5] предоставляется право на первоочередное получение земельных участков для строительства индивидуальных жилых домов.

4 Каждый субъект Российской Федерации вправе определить отдельные категории граждан, имеющие право на предоставление земельного участка, находящегося в государственной или муниципальной собственности, в собственность бесплатно.[6]

5 Для ветеранов боевых действий, к которым в том числе относятся участники СВО, с 01.01.2025 года предусмотрена льгота в размере 50% при оплате за предоставление сведений, содержащихся в Едином государственном реестре недвижимости.[7]

6 Участникам СВО и членам их семей полагается скидка при проведении кадастровых работ в рамках социальной догазификации СНТ.

5. Гражданам, проходящим военную службу по контракту, и гражданам, уволенным с военной службы, предусмотрено положениями пункта 12 статьи 15 Федерального закона от 27 мая 1998 г. № 76-ФЗ «О статусе военнослужащих».
6. Положения пункт 2 статьи 39.19 пункта 7 статьи 39.5 Земельного кодекса Российской Федерации.
7. Приказ Росреестра от 28.10.2024 № П/0335/24 «Об установлении размеров платы за предоставление сведений, содержащихся в Едином государственном реестре недвижимости и иной информации».

Росреестр рассматривает в приоритетном порядке в возможно короткие сроки документы для осуществления учетно-регистрационных действий в отношении объектов недвижимого имущества физических лиц – участников СВО.[8]

В случае выявления причин, препятствующих в соответствии с законодательством Российской Федерации проведению учетно-регистрационных действий, заявитель - участник СВО незамедлительно информируется с целью их оперативного устранения.

ППК «Роскадастр» оказывает помощь участникам СВО при восстановлении правоустанавливающих документов на объекты недвижимости (предоставление сведений Единого государственного реестра недвижимости в виде копий соответствующих документов, выписок, копий документов, находящихся на хранении в государственном фонде данных, полученных в результате проведения землеустройства).

8. В соответствии с пунктом 7 статьи 38 Федерального закона от 28.03.1998 № 53-ФЗ «О воинской обязанности и военной службе».

Росреестр

Федеральная служба
государственной регистрации,
кадастра и картографии

Участники СВО могут получить консультацию по всем вопросам, связанным с государственным кадастровым учетом и государственной регистрацией прав на недвижимое имущество.

Наследники погибших участников СВО освобождены от уплаты государственной пошлины за государственную регистрацию права собственности при наследовании недвижимого имущества.

Росреестр

Федеральная служба
государственной регистрации,
кадастра и картографии

Национальной палатой кадастровых инженеров реализуется Всероссийский волонтёрский проект «Вместе с героями».

В рамках проекта возможно

Со списком волонтеров можно ознакомиться отсканировав QR - code.

Росреестр ведет учет физических лиц, являющихся членами СРО[9] арбитражных управляющих, оценщиков, кадастровых инженеров, призванных на военную службу по мобилизации или заключивших контракт о прохождении военной службы либо контракт о добровольном содействии в выполнении задач, возложенных на Вооруженные Силы Российской Федерации[10] (участники СВО).

Учет ведется на основании уведомлений, направляемых СРО.[11]

9. Саморегулируемая организация.
10. В соответствии с пунктом 7 статьи 38 Федерального закона от 28.03.1998 № 53-ФЗ «О воинской обязанности и военной службе».
11. Во исполнение требования абзаца 3 пункта 12 Приложения № 16 постановления Правительства Российской Федерации от 12.03.2022 № 353 «Об особенностях разрешительной деятельности в Российской Федерации».

на них не распространяются профессиональные требования о представлении отчетности и иной информации, заключении договоров страхования ответственности, внесении взносов, сдачи соответствующих профессиональных (квалификационных) и иных экзаменов

нельзя проводить в отношении данных лиц плановые (внеплановые) проверки или применить к ним меры дисциплинарного воздействия

в связи с несоблюдением установленных требований, и они учитываются при подсчете минимально необходимого количества членов СРО

12. Постановление Правительства Российской Федерации от 12.03.2022 № 353 «Об особенностях разрешительной деятельности в Российской Федерации».

Постановлением № 353[13] установлены особенности предоставления государственной услуги по лицензированию геодезической и картографической деятельности, в том числе лицензиатам – индивидуальным предпринимателям, призванным на военную службу по мобилизации или заключившим контракт о прохождении военной службы либо контракт о добровольном содействии в выполнении задач, возложенных на Вооруженные Силы Российской Федерации[14] (участники СВО):

срок периодического подтверждение соответствия (первичное подтверждение соответствия) лицензионным требованиям, переносится на срок прохождения ими военной службы или оказания добровольного содействия в выполнении задач, возложенных на Вооруженные Силы Российской Федерации, и следующие 6 месяцев, исчисляемых со дня окончания прохождения военной службы либо оказания добровольного содействия в выполнении задач, возложенных на Вооруженные Силы Российской Федерации.[15]

13. Постановление Правительства Российской Федерации от 12.03.2022 № 353 «Об особенностях разрешительной деятельности в Российской Федерации».
14. В соответствии с пунктом 7 статьи 38 Федерального закона от 28.03.1998 № 53-ФЗ «О воинской обязанности и военной службе».
15. Указанный срок переносится при условии его наступления в период прохождения участником СВО военной службы либо оказания добровольного содействия в выполнении задач, возложенных на ВС РФ. В случае если срок периодического подтверждения соответствия (первичного подтверждения соответствия) лицензионным требованиям наступает в первые 6 месяцев со дня окончания участником СВО военной службы либо оказания добровольного содействия в выполнении задач, возложенных на ВС РФ, срок, до которого должно быть пройдено периодическое подтверждение соответствия (первичное подтверждение соответствия) лицензионным требованиям, переносится на 6 месяцев.

Росреестр

Федеральная служба
государственной регистрации,
кадастра и картографии

Мы там, где люди

ROSREESTR.GOV.RU

TELEGRAM